

OBJEKT: Twellen Acker
 3. Änderung
PLAN-NR.: 4
BLATT-NR.: 3
CABROPLAN Bestell-Nr. 143216

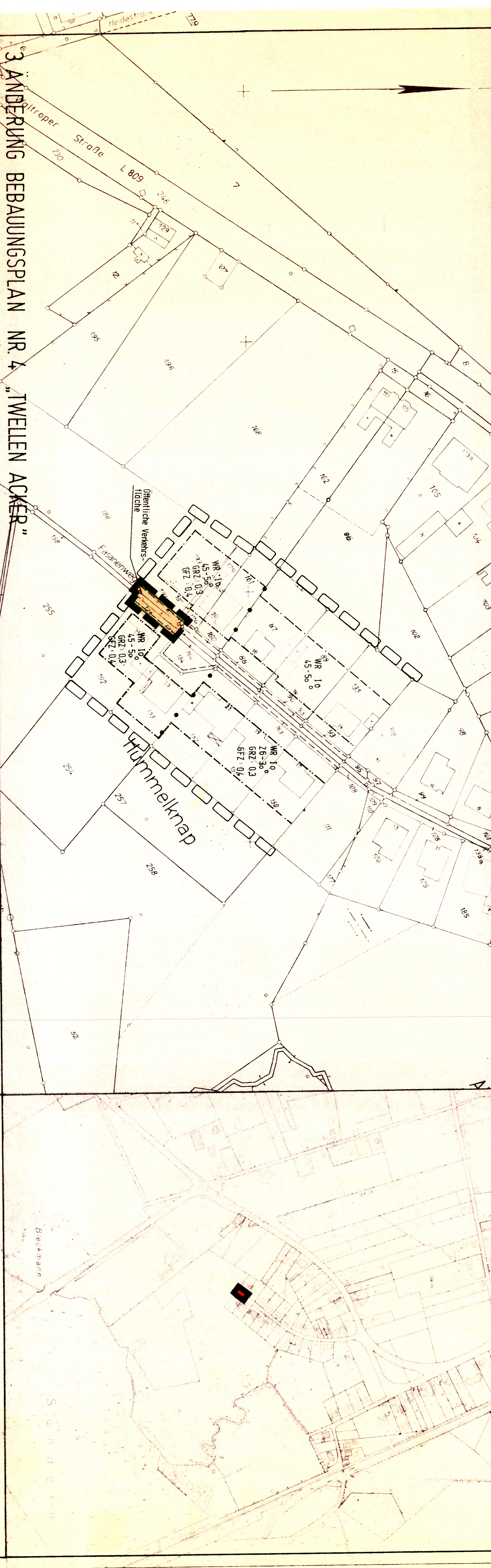
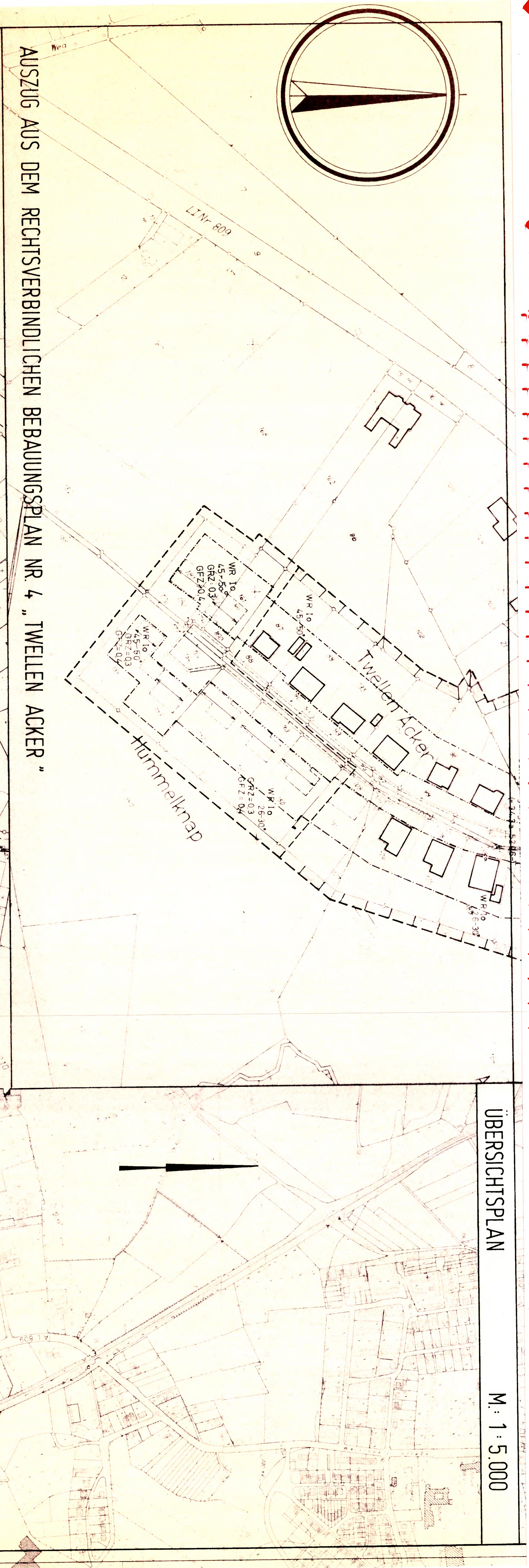

Zeichen d. Kartenunterlage <p> vordr. Gebäude Flurstücksgrenze Flurstücksnr. Weiterführung der Zeichnungsvorschriften für Kartographie und Vermessungswesen in Nordrhein-Westfalen. </p>	FESTSETZUNGEN VERKEHRSFÄCHEN (§ 9 Abs. 1 Nr. II) Straßenverkehrsfläche (Nr. 61 der Anlage zur Planz V 81) Straßenbegrenzungslinie auch gegenüber Verkehrsflächen besonderer Zweckbestimmung (Nr. 62 der Anlage zur Planz V 81) SONSTIGE PLANZEICHEN Grenze des räuml. Geltungs- bereiches d. Bebauungsplan- Nr. 15.12 der Anlage zur Planz V 81	VERFAHRENSRECHTLICHER NACHWEIS STADT SELM STADT SELM 27.12.1989, den C/4. c. 5. 76 Der Stadtrat hat die Beschl. Nr. 11/89 vom 27.12.1989 über die 3. Änderung des Bebauungsplans Nr. 4 „Twellen Acker“ in der Fassung der Bekanntmachung vom 11.09.1977 (Bl. 117) (S. 172) beschlossen. 17.12.1989, den C/4. c. 5. 76 Der Stadtrat hat die Beschl. Nr. 11/89 vom 27.12.1989 über die 3. Änderung des Bebauungsplans Nr. 4 „Twellen Acker“ in der Fassung der Bekanntmachung vom 11.09.1977 (Bl. 117) (S. 172) beschlossen. 17.12.1989, den C/4. c. 5. 76 Der Stadtrat hat die Beschl. Nr. 11/89 vom 27.12.1989 über die 3. Änderung des Bebauungsplans Nr. 4 „Twellen Acker“ in der Fassung der Bekanntmachung vom 11.09.1977 (Bl. 117) (S. 172) beschlossen.	STADT SELM Bebauungsplan Nr. 4 „TWELLEN ACKER, 3. ÄNDERUNG“ Gem. Selma, Kreis Selma 12.12.1989
Nachr. Darstellungen	<p> Der Stadtrat hat die Beschl. Nr. 11/89 vom 27.12.1989 über die 3. Änderung des Bebauungsplans Nr. 4 „Twellen Acker“ in der Fassung der Bekanntmachung vom 11.09.1977 (Bl. 117) (S. 172) beschlossen. 17.12.1989, den C/4. c. 5. 76 Der Stadtrat hat die Beschl. Nr. 11/89 vom 27.12.1989 über die 3. Änderung des Bebauungsplans Nr. 4 „Twellen Acker“ in der Fassung der Bekanntmachung vom 11.09.1977 (Bl. 117) (S. 172) beschlossen. </p>	GEMARKUNG : BORK FLUR (EN) : 77 RAHMENKARTE(N) : MASSSTAB : 1 : 1.000 BEARBEITUNGSSTAND 12. 12. 1989	Textl. Festsetzungen